



# MEMORIA ANUAL 2020

MEMORIA ANUAL DE ETOLE

AÑO 2020

VITORIA-GASTEIZ, ENERO 2021.

**EDITADO POR:**

*Colegio Profesional de Terapeutas Ocupacionales de Euskadi-ETOLE.*

**AUTORES:**

*Junta Colegial de ETOLE.*

**DIRECCIÓN:**

*Colegio Profesional de Terapeutas Ocupacionales de Euskadi*

*Apartado de correos nº65 Vitoria-Gasteiz 01080*

*Teléfono:644 524 492*

*Correo electrónico: [info@etole.eus](mailto:info@etole.eus)*

## ÍNDICE

0. PRESENTACIÓN .....	4
1. ESTRUCTURA Y FUNCIONAMIENTO .....	5
Misión.....	5
Visión .....	5
Junta del Gobierno .....	5
Estatutos.....	6
2. PERSONAS COLEGIADAS .....	6
ANEXO 1.....	7
3. DEFENSA PROFESIONAL .....	7
4. PROCEDIMIENTOS INFORMATIVOS Y SANCIONADORES. ....	8
5. FORMACIÓN CONTINUADA.....	8
6. VISIBILIDAD Y DIVULGACIÓN DE LA TERAPIA OCUPACIONAL .....	8
Foro Sanitario de Vizcaya.....	8
Comisión Permanente Sectorial para la Atención a la Infancia y a la Adolescencia .....	8
Manuales y Dossieres .....	9
Newsletters de ETOLE .....	9
ETOLE en las redes sociales .....	9-10
7. COLABORACIÓN A NIVEL ESTATAL .....	10
Consejo General de Colegios de Terapia Ocupacional .....	10
Socinto .....	11
Convenios de Colaboración .....	11
8. BIBLIOTECA .....	11
9. INFORME ANUAL DE GESTIÓN ECONÓMICO .....	12
10. CONCLUSIONES .....	13

## 0. PRESENTACIÓN

El 2020 ha sido un año inusual para todos y todas como consecuencia de la COVID-19. A pesar de las dificultades, ETOLE ha continuado trabajando para apoyar y aportar a las personas colegiadas, a la profesión y a la sociedad.

A nivel interno, tal y como va sucediendo de forma habitual, ha sido un año de cambios en la junta de Etole como en las comisiones de trabajo con entrada y salida de personas que han dado lo mejor de su tiempo y esfuerzo.

Al hilo de esto, cabe destacar que este entusiasmo, esfuerzo y creatividad, ha dado como resultado que dos personas colegiadas de ETOLE propongan crear una nueva Comisión de Difusión/Promoción con la que se pretende dar a conocer y compartir información de la profesión con el fin de reconocer y valorar la inclusión de nuestra figura en los equipos de trabajo de los servicios.

Con todo lo explicado, la Junta desea dar las gracias a todas y cada una de las personas que han participado y a las que participan en las diferentes comisiones y también, a las que se dirigen a ETOLE para buscar apoyo, compartir información, contestar emails, realizar peticiones, etc y colaboráis, apoyáis y animáis en el Colegio: gracias por vuestra tenacidad y esfuerzo. ETOLE es de todxs. ¡ETOLE somos todxs!

Seguimos trabajando en el objetivo de mejorar la situación de la Terapia Ocupacional en Euskadi junto a nuestras/os compañeras/os de otros colegios, asociaciones y organizaciones de todo el territorio nacional.

En el año 2020, hemos trabajado con ilusión y pasión para seguir derribando muros en pro de nuestra profesión y a vosotras/os, colegiadas/os. Por último, decir que en una memoria no se puede plasmar el trabajo que día a día se lleva a cabo, pero sí os ofrecemos unas pinceladas de los logros más importantes que se han ido consiguiendo en los últimos meses y os invitamos a que conozcais de primera mano nuestra labor, pues sin la ayuda de todos y todas, esto no sería posible.

Un saludo,

Miren Valverde, Presidenta de ETOLE.

## 1. ESTRUCTURA Y FUNCIONAMIENTO:

### MISIÓN

El Colegio Profesional de Terapeutas Ocupacionales del País Vasco- Euskadiko Terapeuta Okupazionalen Lanbide Elkargoa (ETOLE) nace con el objetivo de representar y defender la profesión y los intereses de sus personas colegiadas, en congruencia con los intereses y necesidades de la sociedad vasca y estatal con el fin de promover la buena práctica de esta profesión sociosanitaria logrando que las personas usuarias mejoren su autonomía en las labores de la vida diaria, asistiendo y apoyando su desarrollo para lograr una vida independiente, satisfactoria y productiva.

### VISIÓN

a) Difundir las funciones del profesional de Terapia Ocupacional en los diferentes ámbitos de actuación, que van desde las actuaciones sobre las personas y su salud física y mental, hasta la adaptación de su entorno para lograr una mayor autonomía y una mejor calidad de vida.

b) Cohesionar al colectivo de terapeutas ocupacionales ubicados en la CAPV. Siendo este colectivo tradicionalmente activo en el ámbito asociativo, el colegio pretende seguir fomentando y propiciando la coordinación y cohesión dentro del sector entre los diferentes servicios del territorio vasco.

c) Fomentar la formación continuada de los profesionales, promoviendo una mayor calidad en los servicios.

### JUNTA DE GOBIERNO

- **Presidencia:** Miren Valverde
- **Vicepresidencia:** Erika Salagre
- **Secretaria:** Sara Martinez
- **Tesorería:** Antonio Caridad
- **Delegaciones provinciales:**
  - **Álava:** Antonio Caridad/Maite Martínez
  - **Guipúzcoa:** Ane Larrañaga

- **Vizcaya:** Natalia Ceán// puesto vacante
- **Biblioteca:** Miriam Ballano//puesto vacante
- **Comisión de formación de Álava:** Raquel Ruiz, Leire Atiega, Nagore Salazar, María Ricarte, Henar Menéndez, Lorea Castillo y Leire Santana.
- **Comisión de formación de Bizkaia:** La comisión de formación de Bizkaia actualmente está compuesta por: Nerea González, Leire López, Janire Ibarondo, Maialen Pérez y Natalia Ceán.
- **Comisión de formación de Gipuzkoa:** Actualmente no hay personas en esta comisión.
- **Comisión de intrusismo:** Miryam García, Ruth Esteban, Mireia Puertas y Rakel Ruiz. Comisión actualmente disuelta.

Etole ha realizado 6 reuniones presenciales grupales en Vitoria-Gasteiz, en la Sede de ETOLE para abordar temas de diferente índole, elaborar documentos y los órdenes del día y 20 reuniones online para favorecer el trabajo en equipo de manera actualizada. Además de muchas otras reuniones y coordinaciones con diferentes entidades o grupos de trabajo.

## **ESTATUTOS**

Durante este año, se han retomado los trámites necesarios para la publicación de los estatutos definitivos actualizados de ETOLE. El trámite no fue favorable por lo que se continúa trabajando con gran dedicación para su resolución.

## **2. PERSONAS COLEGIADAS:**

Durante el año 2020, ha habido 21 nuevas altas y 7 bajas. Siendo a final de año, un total de 223 personas colegiadas (ver anexo 1).

En cuanto, a la participación de las personas colegiadas en las asambleas organizadas por ETOLE la asistencia ha sido la siguiente:

Asamblea Ordinaria en el Seminario de Gasteiz el 15 de noviembre de 2020: 37 personas colegiadas (8 personas de manera presencial y 29 de manera telemática).

### 3. DEFENSA PROFESIONAL

Durante 2020, junto con el servicio de asesoría Proyecta se ha realizado las siguientes cuestiones:

- Se remiten cartas y mails a Residencia Abeletxe y Residencia San Martín durante el transcurso del año. Tras no recibir respuesta, se llama por teléfono a ambas y se deja constancia.
- Se remite mail a Patxi Marroquin, sin contestación para temas relacionados con pliegos en Zumaia.
- Se revisan y se da el OK al dossier informativo sobre TO en Geriatría y TO en el ámbito educativo.
- Puesta en marcha de la respuesta ante el video de Educación CFPV colgado en redes sociales.
- Se establece contacto con el Departamento de Educación y Trabajo del Gobierno Vasco.
- Se establece contacto con Pilar Antón, como responsable para hablar sobre el tema de Educación con necesidades especiales.
- Se realizan tres reuniones online sobre temas varios: el 19.11.2020, el 03.12.2020 y el 17.12.2020.

A parte, ETOLE establece contacto con gabinete de abogados para ir compartiendo temas jurídicos.

### 4.-PROCEDIMIENTOS INFORMATIVOS Y SANCIONADORES.

Se ha establecido un procedimiento informativo/sancionador en respuesta al video Hezkuntza Fisioterapia del COFPV del que aún se continúa abordando.

Se ha resuelto un procedimiento informativo/sancionador con la directiva de una residencia para personas mayores establecida en Guipúzcoa. En cambio, se continúa inmerso con otra residencia de la misma provincia.

No se ha llevado ningún procedimiento sancionador en este ejercicio 2020.

### 5.-FORMACIÓN CONTINUADA

Durante el año 2020, por parte de la Comisión de Formación de ETOLE se propusieron 2 formaciones, de las cuales, se pudieron llevar a cabo una.

1. *“Aplicación de técnicas activas grupales desde Terapia Ocupacional en Salud Mental”* planificada para los días 13-14-15 de

marzo. Pero finalmente tuvo que ser suspendido dada la situación de emergencia sanitaria.

## **“APLICACIÓN DE TÉCNICAS ACTIVAS GRUPALES DESDE TERAPIA OCUPACIONAL EN SALUD MENTAL” Cesar Perez/Jorge Serna**

2. ***“ACTIVIDADES DE LA VIDA DIARIA E INSTRUMENTALES EN SALUD MENTAL”*** en las fechas del 11 al 13 de diciembre. Impartido por Mariel Pellegrini en modalidad online con buena acogida por parte de las personas colegiadas del ETOLE y otros colegios.

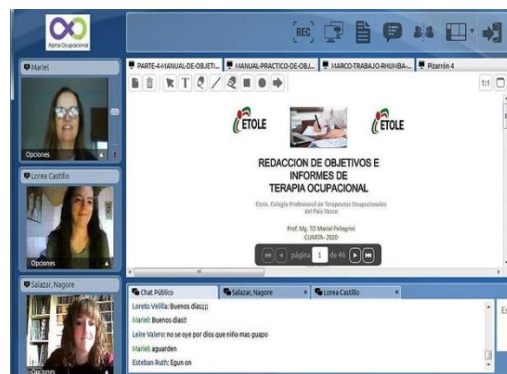

## **6. VISIBILIDAD Y DIVULGACIÓN DE LA TERAPIA OCUPACIONAL**

### **Foro Sanitario de Vizcaya.**

Durante el 2020 el Foro Sanitario no ha convocado ninguna reunión.

### **Comisión Permanente Sectorial para la Atención a la Infancia y a la Adolescencia**

ETOLE fue invitada a la reunión el 19 de noviembre vía ZOOM.



## Manuales y Dossieres

- Se ha elaborado un documento de “TO en el ámbito de la Geriatría” gracias a la colaboración de personas colegiadas. Durante el próximo año se procederá a su divulgación de manera coordinada.
- Se ha elaborado un documento de “TO en el ámbito de la Educación”, gracias a la colaboración de personas colegiadas. Durante el próximo año, también se procederá a su divulgación de manera coordinada.

## Newsletters de ETOLE

Este año se ha enviado un total de 6 newsletter a las personas colegiadas con la información sobre las noticias más relevantes, los cursos y las ofertas de empleo que han llegado al colegio, con una visualización por parte de las personas colegiadas de un 54,5%.

## ETOLE en las redes sociales

A lo largo del 2020, hemos continuado actualizando nuestras redes sociales, una forma directa y cercana de estar en contacto con nuestras personas colegiadas, otras/os terapeutas ocupacionales y el público en general tratando además de poder dar difusión de nuestra disciplina. Durante el año se han realizado un total de 82 publicaciones.



Nº de personas que nos siguen a 31  
de diciembre de 2020 en Facebook:  
2213

A día 31 de diciembre del 2020 tenemos un total de 1158 personas seguidoras en Twitter.



Este año 2020, ETOLE ha estrenado cuenta de Instagram con motivo del día de la terapia ocupacional en Octubre.



## 7. COLABORACIÓN A NIVEL ESTATAL

### Consejo General de Colegios de Terapia Ocupacional

Durante el año 2020 ETOLE ha asistido a 2 reuniones del CGCTO vía telemática y sigue trabajando en la línea que se recogen en los actas de dichas reuniones.

Cabe destacar que fruto del trabajo coordinado, finalmente se ha aprobado y se ha hecho público el Código Deontológico y en junio se publicó un informe llamado “Impacto del Covid-19 en la Terapia Ocupacional”.

## Socinto

En una de las asambleas del CGCTO se decidió que la representación del colegio en la socinto, es a través del consejo.

## Convenios de Colaboración

En el año 2020 se han revisado todos los convenios de colaboración para actualizarlos. Se establecen los trámites para firmar con AYTONA de Madrid. Próximamente estarán visibles en la página web.

## 8.-BIBLIOTECA

Durante este año, se ha revisado la biblioteca completa eliminando libros obsoletos y se han adquirido 21 libros nuevos. Con anterioridad se ha percibido el extravío de ciertos ejemplares. Pedimos que reviséis y contactéis con el servicio de biblioteca.

NUEVOS EJEMPLARES	
Intervención Terapia Ocupacional	Ocio, bienestar y calidad de vida
Manual atención Psicosocial	Terapia ocupacional comunitaria
Manual vendajes, yesos y ferulas	Principios conceptuales en terapia ocupacional
Razonamiento clínico y diagnóstico	Principios conceptuales en terapia ocupacional
Modelo de ocupación humana	La investigación cuantitativa y la práctica basada en la evidencia
Terapia ocupacional en Disfunciones físicas	Terapia ocupacional en las actividades de la vida diaria
Conceptos clave de antropología médica	Terapia ocupacional en geriatría
Psicopatología general en terapia ocupacional	Técnicas cognitivo-conductual en terapia ocupacional
Manual práctico de salud mental en terapia ocupacional	Actividades artísticas y creativas en Terapia ocupacional
Marco conceptual europeo para terapia ocupacional	Guía de intervención en trastornos del comportamiento alimentario

Terapia ocupacional y promoción de la salud	El artículo científico en terapia ocupacional
---	---

## 9.-INFORME ANUAL DE GESTIÓN ECONÓMICO

### BALANCE ECONÓMICO DE 2020

<b>INGRESOS.</b>	<b>33.487,96€</b>
<b>GASTOS.</b>	
Alquiler de Oficina.	-3.267€
Servicios profesionales	-12.501,93€
Primas seguros.	-3.084,60€
Servicios bancarios	-493,43€
Gastos Junta	-1.416,77€
Otros servicios	-4.133,53€
Gastos cursos	-18,20€
Reparaciones y Conservación	-482,06€
<b>Total de gastos.</b>	<b>-24.915,76€</b>
<b>RESULTADO FINAL</b>	<b>8552,20€</b>

## 10.- CONCLUSIONES

Como Junta, nos resulta interesante realizar unas anotaciones finales:

- La organización de la asamblea general en la modalidad online tuvo muy buena acogida y tuvimos récord de participación.
- Sigue siendo vital el hecho de que la la Junta y las comisiones de trabajo estén completas, para alcanzar todos los niveles de intervención en apoyo a la terapia ocupacional. De esto modo, siguen estando algunos puestos vacantes (delegación de bizkaia, relaciones externas, intrusismo, biblioteca, etc)
- Se elimina la cuota de desempleo,(tras ser aprobada en asamblea) favorece la equidad y el funcionamiento de tesorería del colegio.

- La Junta está revisando todo el material oficial existente para favorecer el lenguaje inclusivo y el contenido bilingüe.
- La decisión de proponer como *personas colegiadas honoríficas* a las personas que se jubilan, con el objetivo de enriquecer la disciplina y tomar como ejemplo para el resto de personas colegiadas y agradecer toda su labor.
- Recalcar la gran inversión económica y de tiempo que se está dedicando para diseñar y lanzar la página web y las grandes dificultades con las que nos estamos encontrando para lanzarlo definitivamente. Así mismo, se procedió a modernizar el logo de ETOLE manteniendo su esencia y marca del Colegio.
- Comisión de Formación: estaban previstas 2 formaciones, pese al “cansancio” de dicha comisión. Aprovechamos para recordar la necesidad de colaboración y renovación.
- Comisión de Intrusismo: La Junta toma las riendas en cuanto a las funciones y actuaciones de la asesoría jurídica. Se puso en contacto con otra asesoría con la intención de tener una representación más amplia en todas las áreas. Se prevé que en 2021 se empezará a trabajar con ésta en determinados temas. Aprovechamos para recordar la necesidad de colaboración y renovación.
- La Junta está tratando de profesionalizar su labor elaborando protocolos de actuación más detalladas centradas en la legislación vigente y por las vías oficiales atendiendo a la visión y misión de ETOLE.
- Se recuerda que la Junta está accesible para aclarar cualquier duda o simplemente para compartir información, solicitar apoyo, etc. ¡¡ETOLE, somos todos/as y es de todos/as!!

## Anexo 1.

### RECOGIDA DE DATOS DEL AÑO 2020

Teniendo en cuenta que el número total de personas colegiadas en el año 2020 ha sido de 223, a continuación, os mostramos los datos estadísticos de ETOLE a nivel de colegiaciones.

COLEGIACIONES	
ALTAS	21
BAJAS	7

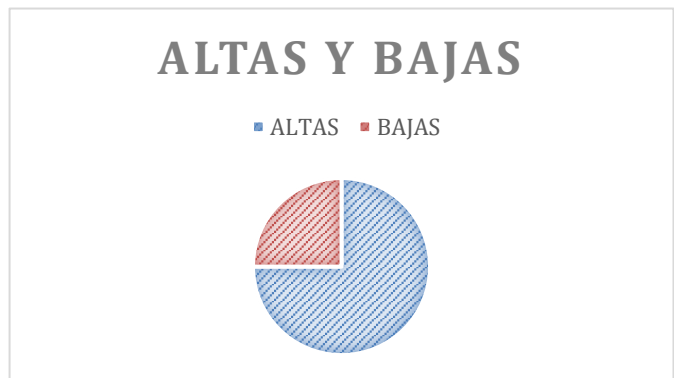

EDAD	
> 35 años	84
35-44 años	100
45-54 años	22
55-64 años	10
65-69 años	2
> 70 años	0
No consta	5

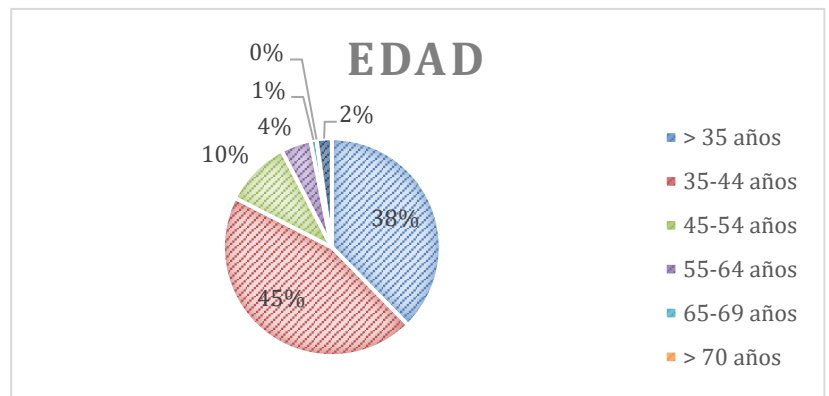

ÁREAS GEOGRÁFICAS	
ÁLAVA	60
VIZCAYA	77
GUIPÚZCOA	86

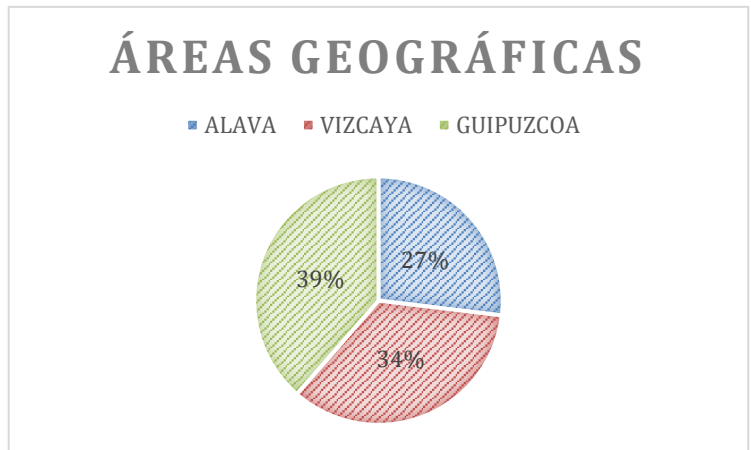

SEXO	
HOMBRES	16
MUJERES	207



TIPO DE ESTUDIOS	
DIPLOMATURA	170
GRADO	52

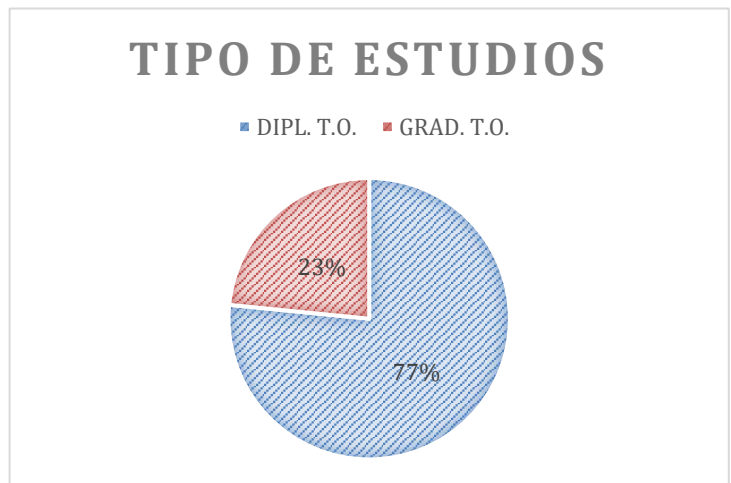

ÁREAS DE EMPLEO	
GERIATRÍA	45
FÍSICOS	50
SOCIAL	8
SALUD MENTAL	23
PEDIATRÍA	12
ORTOPEDIA	3
DISCAPACIDAD INTELLECTUAL	1
EDUCACIÓN	9
DESEMPLEO	26
OTROS	15
NO CONSTA	31

